

Gennaio

1 V		Maria SS. Madre di Dio
2 S		S. Basilio vescovo
3 D		S. Genoveffa
4 L	ORGANICO VETRO	S. Ermete
5 M		S. Amelia
6 M		Epifania del Signore
7 G	PLASTICA INDIFFERENZIATO	S. Luciano, S. Raimondo
8 V		SS. Massimo e Severino
9 S		S. Giuliano mar.
10 D		S. Aldo er.
11 L	ORGANICO	S. Iginò papa
12 M	CARTA	S. Modesto mar.
13 M		S. Ilario
14 G		S. Felice, S. Bianca
15 V		S. Mauro ab.
16 S		S. Marcello papa
17 D		S. Antonio ab.
18 L	ORGANICO VETRO	S. Liberata
19 M		S. Mario mar.
20 M		S. Sebastiano
21 G	PLASTICA INDIFFERENZIATO	S. Agnese
22 V		S. Vincenzo mar.
23 S		S. Emerenziana
24 D		S. Francesco di Sales
25 L	ORGANICO	Conversione di S. Paolo ap.
26 M	CARTA	SS. Timoteo e Tito, S. Paola
27 M		S. Angela Merici
28 G		S. Tommaso d'Aquino
29 V		S. Costanzo, S. Cesario
30 S		S. Martina, S. Savina
31 D		S. Giovanni Bosco

**LUNGA VITA
AL LEGNO!**

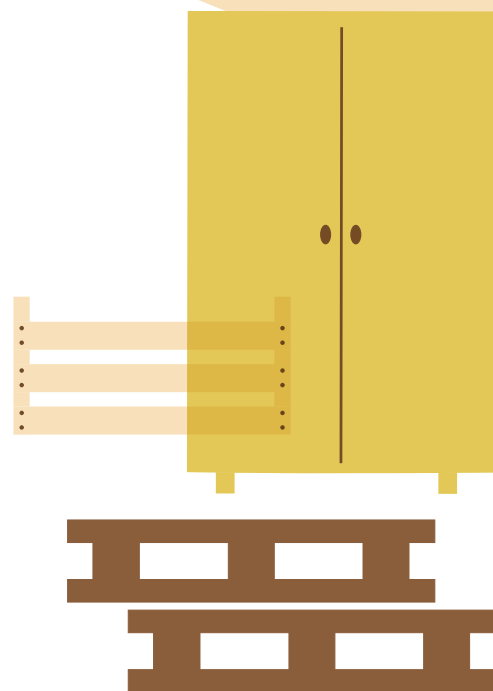

Il ciclo vitale del legno può **durare all'infinito**, con benefici ecologici ed economici. Il legno raccolto **viene triturato, lavato e depurato** dalle sostanze estranee, per poi essere ridotto in scaglie ed essiccato. Come ultima fase viene pressato e miscelato a colle per essere trasformato in **pannelli truciolari**, base per **mobili, pallet, cassette e materiale edile**.

Dove si raccoglie?

Cassette di legno per frutta, verdura e alimentari in genere, **pallet** e **pedane** possono essere conferiti presso gli **ecocentri**. In Italia nel 2019 sono state raccolte e riciclate quasi **2 milioni di tonnellate** di legno, abbastanza per **riempire 31 volte il Colosseo!**

GENNAIO

BRUSASCO

SFALCI. Servizio a pagamento. Passaggio nei giorni indicati da calendario. Per l'attivazione contattare il Numero Verde 800.401692.

ORGANICO: attenzione sono stati modificati i giorni di raccolta. Verifica attentamente sul calendario.

INFO

Numero Verde
800.401692

lun-ven 9.00-12.30/14.00-17.00
www.setaspa.com
customer-care@setaspa.com

seta s.p.a.
società ecologia territorio ambiente



CONSORZIO DI BACINO 16

Febbraio

1 L	ORGANICO VETRO	S. Severo, S. Verdiana
2 M		Pres. del Signore
3 M		S. Biagio
4 G	PLASTICA INDIFFERENZIATO	S. Gilberto
5 V		S. Agata
6 S		S. Paolo Miki
7 D		S. Romualdo
8 L	ORGANICO	S. Girolamo Emiliani
9 M	CARTA	S. Apollonia
10 M		S. Scolastica
11 G		N. Sig.a Maria di Lourdes
12 V		S. Eulalia
13 S		S. Maura, S. Fosca
14 D		S. Valentino martire
15 L	ORGANICO VETRO	SS. Faustino e Giovita
16 M		S. Giuliana
17 M		S. Donato mar.
18 G	PLASTICA INDIFFERENZIATO	S. Simone vescovo
19 V		S. Alvaro, S. Mansueto
20 S		S. Eleuterio
21 D		I di Quaresima
22 L	ORGANICO	S. Margherita
23 M	CARTA	S. Policarpo
24 M		S. Sergio di C.
25 G		S. Cesario, S. Vittorino
26 V		S. Romeo
27 S	SFALCI	S. Leandro
28 D		II di Quaresima

CARTA: UNA RACCOLTA DI QUALITÀ



Fare la raccolta differenziata non basta, bisogna **farla bene!** Nel contenitore della carta **non** vanno conferiti scontrini, carta sporca, carta forno e carta alimentare. **Scatole e cartoni** devono essere **rotti o piegati** per ridurne l'ingombro e facilitarne la raccolta.

Il riciclo della carta in numeri

La carta è il materiale **più riciclato in Europa**, oltre il **72%** di quella utilizzata proviene dal riciclo. Nel 2019 **ogni italiano** in media ha raccolto circa **60 kg** di carta e cartone a testa.

Come si differenzia
correttamente?

GUARDA IL VIDEO!



Cattura con
lo smartphone
questo
QR code

BRUSASCO

SFALCI. Servizio a pagamento. Passaggio nei giorni indicati da calendario. Per l'attivazione contattare il Numero Verde 800.401692.

ORGANICO: attenzione sono stati modificati i giorni di raccolta. Verifica attentamente sul calendario.

INFO

Numero Verde
800.401692

lun-ven 9.00-12.30/14.00-17.00
www.setaspa.com
customer-care@setaspa.com

seta s.p.a.
società ecologia territorio ambiente



CONSORZIO DI BACINO 16

FEBBRAIO

1 L	ORGANICO VETRO	S. Albino
2 M		S. Basileo martire
3 M		S. Cunegonda
4 G	PLASTICA INDIFFERENZIATO	S. Casimiro, S. Lucio
5 V		S. Adriano
6 S	SFALCI	S. Marciano
7 D		III di Quaresima
8 L	ORGANICO	S. Giovanni di Dio
9 M	CARTA	S. Francesca Romana
10 M		S. Simplicio Papa
11 G		S. Costantino
12 V		S. Massimiliano
13 S	SFALCI	S. Arrigo, S. Eufrasia
14 D		IV di Quaresima
15 L	ORGANICO VETRO	S. Longino, S. Luisa
16 M		S. Eriberto vescovo
17 M		S. Patrizio
18 G	PLASTICA INDIFFERENZIATO	S. Salvatore, S. Cirillo
19 V		S. Giuseppe
20 S	SFALCI	S. Claudia
21 D		V di Quaresima
22 L	ORGANICO	S. Lea
23 M	CARTA	S. Turibio de M.
24 M		S. Romolo
25 G		Annunc. del Signore
26 V		S. Teodoro, S. Emanuele
27 S	SFALCI	S. Augusto
28 D		Le Palme
29 L	ORGANICO VETRO	S. Secondo Martire
30 M		S. Amedeo
31 M		S. Beniamino Martire

**NON SOLO
LATTINE!**



Nella raccolta differenziata dei **metalli** (contenitore blu insieme al vetro), oltre alle più note lattine per bevande, vanno inseriti anche: **vaschette e scatolette** per il cibo, **bombolette spray (senza simbolo T e/o F)**, **carta stagnola** e **tappi a corona**.
Tutti questi imballaggi sono **riciclabili al 100%** e all'infinito.

Le ricette del riciclo

Per realizzare una **chiave inglese** di medie dimensioni in **acciaio** servono **150 tappi a corona**.
Il **telaio di una bicicletta** può essere fatto interamente in **alluminio** riciclato: servono **360 lattine** per pedalare in armonia con l'ambiente!

MARZO

BRUSASCO

SFALCI. Servizio a pagamento. Passaggio nei giorni indicati da calendario. Per l'attivazione contattare il Numero Verde 800.401692.

ORGANICO: attenzione sono stati modificati i giorni di raccolta. Verifica attentamente sul calendario.

INFO

Numero Verde
800.401692

lun-ven 9.00-12.30/14.00-17.00
www.setaspa.com
customer-care@setaspa.com

seta s.p.a.
società ecologia territorio ambiente



CONSORZIO DI BACINO 16

Aprile

1 G	ORGANICO	PLASTICA	INDIFFERENZIATO	S. Ugo vescovo
2 V				S. Francesco di P.
3 S	SFALCI			S. Riccardo
4 D				Pasqua di Resurrezione
5 L				dell'Angelo
6 M	CARTA			S. Guglielmo, S. Diogene
7 M				S. Ermanno
8 G	ORGANICO			S. Alberto Dionigi
9 V				S. Maria
10 S	SFALCI			S. Terenzio martire
11 D				S. Stanislao vescovo
12 L	ORGANICO	VETRO		S. Giulio Papa
13 M				S. Martino Papa
14 M				S. Abbondio
15 G	ORGANICO	PLASTICA	INDIFFERENZIATO	S. Annibale mar.
16 V				S. Lamberto
17 S	SFALCI			S. Aniceto Papa
18 D				S. Galdino vescovo
19 L	ORGANICO			S. Emma, S. Timone
20 M	CARTA			S. Adalgisa
21 M				S. Pasqua
22 G	ORGANICO			S. Caio
23 V				S. Giorgio mar.
24 S	SFALCI			S. Fedele da S.
25 D				S. Marco evangelista
26 L	ORGANICO	VETRO		SS. Cleto e Marcellino
27 M				SS. Ida e Zita
28 M				S. Valeria
29 G	ORGANICO	PLASTICA	INDIFFERENZIATO	S. Caterina da Siena
30 V				S. Pio V Papa

RACCOLTA PLASTICA? NIENTE PANICO!



I rifiuti di plastica fanno sorgere infiniti dubbi... Una semplice regola per evitare errori è quella di conferire, dopo averli **svuotati** e **sciacquati**, **solamente gli imballaggi**, cioè quei materiali che servono a trasportare, proteggere e contenere un altro prodotto.

Morbida come... plastica!

Il **polietilene tereftalato (PET)** è la plastica più facile da riciclare. Con solo **20 bottiglie** in PET è possibile realizzare il **tessuto** di una morbidissima e calda trapunta.

Come si differenzia correttamente?

GUARDA IL VIDEO!



Cattura con lo smartphone questo QR code

BRUSASCO

SFALCI. Servizio a pagamento. Passaggio nei giorni indicati da calendario. Per l'attivazione contattare il Numero Verde 800.401692.

ORGANICO: attenzione sono stati modificati i giorni di raccolta. Verifica attentamente sul calendario.

INFO

Numero Verde
800.401692

lun-ven 9.00-12.30/14.00-17.00
www.setaspa.com
customer-care@setaspa.com

seta s.p.a.
società ecologia territorio ambiente



CONSORZIO DI BACINO 16

APRILE

Maggio

1 S		S. Giuseppe art.
2 D		S. Cesare, S. Atanasio
3 L	ORGANICO	SS. Filippo e Giacomo
4 M	CARTA	S. Silvano, S. Nereo
5 M		S. Pellegrino mar.
6 G	ORGANICO	S. Giuditta mar.
7 V		S. Flavia
8 S	SFALCI	S. Vittore
9 D		S. Gregorio
10 L	ORGANICO VETRO	S. Antonino
11 M		S. Fabio mar.
12 M		S. Rossana
13 G	ORGANICO PLASTICA INDIFFERENZIATO	S. Emma
14 V		S. Mattia ap.
15 S	SFALCI	S. Torquato
16 D		S. Ubaldo
17 L	ORGANICO	S. Pasquale Baylon
18 M	CARTA	S. Giovanni I Papa
19 M		S. Celestino V Papa
20 G	ORGANICO	S. Bernardino da S.
21 V		S. Vittorio mar.
22 S	SFALCI	S. Rita da Cascia
23 D		S. Desiderio
24 L	ORGANICO VETRO	B.V. Maria Ausiliatrice
25 M		S. Urbano
26 M		S. Filippo Neri
27 G	ORGANICO PLASTICA INDIFFERENZIATO	S. Agostino
28 V		S. Emilio M.
29 S	SFALCI	S. Massimino
30 D		SS. Trinità
31 L	ORGANICO	Visitaz. B.M.V.

PERIODO DI MANUTENZIONE DEL VERDE...?



Dove mettiamo gli **sfalci** e le **potature** delle nostre piante o l'**erba tagliata** del giardino? È possibile conferirli nel **contenitore verde** o al **centro di raccolta**, oppure ancora meglio nella **compostiera** in giardino! Per ottenere un **compost di qualità** è importante mescolare in parte uguale i **residui secchi carboniosi** (foglie e ramaglie), con i **residui umidi azotati** (scarti di cucina).

Compost fai da te!

Predisponi nella compostiera un **fondo** con rametti e segatura per far **drenare l'acqua** in eccesso, aggiungi con regolarità scarti organici vari, **rimescola** ogni tanto per garantire l'**areazione** e controlla **temperatura** e **umidità**: molti organismi (soprattutto **batteri**) si attiveranno per **decomporre** i tuoi scarti e trasformarli in **compost**!

MAGGIO

BRUSASCO

SFALCI. Servizio a pagamento. Passaggio nei giorni indicati da calendario. Per l'attivazione contattare il Numero Verde 800.401692.

ORGANICO: attenzione sono stati modificati i giorni di raccolta. Verifica attentamente sul calendario.

INFO

Numero Verde
800.401692

lun-ven 9.00-12.30/14.00-17.00

www.setaspa.com

customer-care@setaspa.com

seta s.p.a.
società ecologia territorio ambiente



CONSORZIO DI BACINO 16

Giugno

1 M	CARTA	S. Giustino
2 M		Festa della Rep. Italiana
3 G	ORGANICO	S. Carlo L. List
4 V		S. Quirino
5 S	SFALCI	S. Bonifacio
6 D		S. Norberto
7 L	ORGANICO VETRO	S. Roberto vescovo
8 M		S. Medardo
9 M		S. Primo, S. Efrem
10 G	ORGANICO PLASTICA INDIFFERENZIATO	S. Diana
11 V		S. Barnaba
12 S	SFALCI	S. Onofrio
13 D		S. Antonio da P.
14 L	ORGANICO	S. Eliseo
15 M	CARTA	S. Vito
16 M		S. Aureliano
17 G	ORGANICO	S. Adolfo
18 V		S. Marina
19 S	SFALCI	S. Romualdo
20 D		S. Silverio
21 L	ORGANICO VETRO	S. Luigi Gonzaga
22 M		S. Paolino da N.
23 M		S. Lanfranco Vescovo
24 G	ORGANICO PLASTICA INDIFFERENZIATO	Nativ. S. Giovanni B.
25 V		S. Guglielmo
26 S	SFALCI	S. Vigilio
27 D		S. Cirillo di R.
28 L	ORGANICO	S. Attilio
29 M	CARTA	SS. Pietro e Paolo
30 M		SS. Primi Martiri

CAMBIO D'ABITO



Sei alle prese con il **rinnovo dell'armadio**? Puoi portare i tuoi **indumenti, scarpe ed accessori usati e in buono stato** al centro di raccolta o in uno dei contenitori dedicati presenti sul territorio (Consulta il sito alla voce: altri punti di raccolta sul territorio.). Verranno selezionati per essere destinati al **riuso** (70%) oppure al **riciclo** (30%). Quelli destinati al riuso vengono **igienizzati e commercializzati**, quelli non adatti vengono trasformati in **stracci** a uso industriale, in filati per **imbottiture** e come **isolanti** acustici e termici.

Il modello "Fast Fashion"

La moda a basso costo spesso propone **abiti di scarsa qualità** che passano velocemente dai nostri armadi al cestino dei rifiuti. Abituiamoci ad **acquistare meno e meglio**: pochi capi di **qualità, durevoli** e facilmente **abbinabili** fra loro.

GIUGNO

BRUSASCO

SFALCI. Servizio a pagamento. Passaggio nei giorni indicati da calendario. Per l'attivazione contattare il Numero Verde 800.401692.

ORGANICO: attenzione sono stati modificati i giorni di raccolta. Verifica attentamente sul calendario.

INFO

Numero Verde
800.401692

lun-ven 9.00-12.30/14.00-17.00
www.setaspa.com
customercare@setaspa.com

seta s.p.a.
società ecologia territorio ambiente



CONSORZIO DI BACINO 16

1 G	ORGANICO	S. Teobaldo erem.
2 V		S. Ottone, S. Urbano
3 S	SFALCI	S. Tommaso
4 D		S. Elisabetta Port.
5 L	ORGANICO VETRO	S. Antonio M. Zac.
6 M		S. Maria Goretti
7 M		S. Claudio
8 G	ORGANICO PLASTICA INDIFFERENZIATO	S. Adriano III
9 V		S. Veronica
10 S	SFALCI	S. Rufina e Sec.
11 D		S. Benedetto Ab.
12 L	ORGANICO	S. Fortunato
13 M	CARTA	S. Enrico
14 M		S. Camillo De L.
15 G	ORGANICO	S. Bonaventura
16 V		N.S. del Carmelo
17 S	SFALCI	S. Alessio
18 D		S. Federico
19 L	ORGANICO VETRO	S. Simmaco Papa
20 M		S. Elia prof.
21 M		S. Prassede
22 G	ORGANICO PLASTICA INDIFFERENZIATO	S. Maria Maddalena
23 V		S. Brigida
24 S	SFALCI	S. Cristina
25 D		S. Giacomo Ap.
26 L	ORGANICO	SS. Anna e Gioacchino
27 M	CARTA	S. Liliana, S. Aurelio
28 M		S. Nazario, S. Innocenzo
29 G	ORGANICO	S. Marta
30 V		S. Pietro Crisologo
31 S	SFALCI	S. Ignazio di L.

VETRO ALL'INFINITO



La raccolta differenziata del vetro è sicuramente la più antica: già in epoca romana si raccoglieva separatamente per riciclarlo. Ma attenzione...ricordati di **non inserire** nel contenitore blu **ceramica, cristallo, e specchi**, e di conferire i **rifiuti sfusi**, senza sacchetti di plastica.

I vantaggi del riciclo

Per fabbricare **100 kg di vetro ex novo** occorrono **120 kg di materie prime** (silice, soda, calcio). Bastano invece solo 100 kg di rottame di vetro perché si può riciclare all'infinito e senza perdite!

Come si differenzia correttamente?

GUARDA IL VIDEO!



Cattura con lo smartphone questo QR code

Agosto

1 D		S. Alfonso
2 L	ORGANICO VETRO	S. Eusebio
3 M		S. Lidia
4 M		S. Giov. Vianney
5 G	ORGANICO PLASTICA INDIFFERENZIATO	S. Maria Magg.
6 V		Trasfigurazione del Signore
7 S	SFALCI	S. Gaetano da T.
8 D		S. Domenico
9 L	ORGANICO	S. Romano
10 M	CARTA	S. Lorenzo
11 M		S. Chiara
12 G	ORGANICO	S. Giuliano
13 V		S. Ippolito
14 S		S. Alfredo
15 D		Assunzione di M. Vergine
16 L	ORGANICO VETRO	S. Rocco
17 M		S. Giacinto
18 M		S. Elena
19 G	ORGANICO PLASTICA INDIFFERENZIATO	S. Giovanni Eudes
20 V		S. Bernardo
21 S	SFALCI	S. Pio X
22 D		B. V. Maria Regina
23 L	ORGANICO	S. Rosa da Lima
24 M	CARTA	S. Bartolomeo
25 M		S. Ludovico
26 G	ORGANICO	S. Alessandro
27 V		S. Monica
28 S	SFALCI	S. Agostino
29 D		Mart. S. Giov. Battista
30 L	ORGANICO VETRO	S. Faustina, S. Tecla
31 M		S. Aristide mart.

ANCHE L'OLIO È UN RIFIUTO!

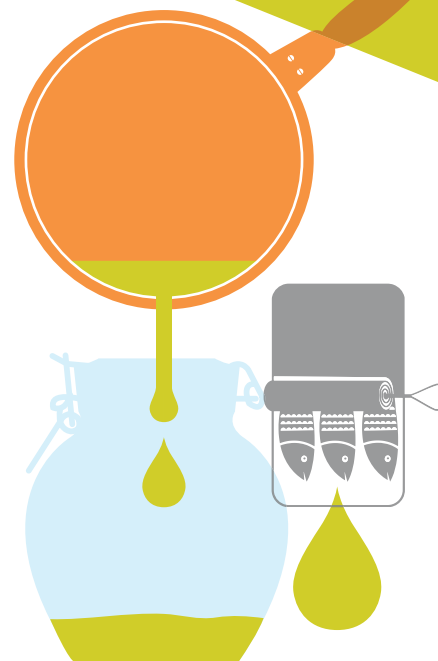

L'olio di origine vegetale che usiamo per friggere o contenuto in barattoli e scatolette per la conservazione di cibi, una volta usato, **diventa anch'esso un rifiuto**. Raccoglilo aiutandoti con un imbuto in un flacone o bottiglia, e una volta pieno portalo gratuitamente al **centro di raccolta** o in uno dei **contenitori SEPI** presenti sul territorio (Consulta il sito alla voce: altri punti di raccolta sul territorio.). Se smaltito correttamente **verrà trasformato in lubrificanti, saponi industriali e in biodiesel** per trazione.

Che danno all'ambiente!

Un litro di olio vegetale gettato nel **lavandino** può arrivare ad **inquinare** una superficie d'acqua pari a **1.000 metri quadrati**, grande come **6 campi da pallavolo!**

AGOSTO

BRUSASCO

SFALCI. Servizio a pagamento. Passaggio nei giorni indicati da calendario. Per l'attivazione contattare il Numero Verde 800.401692.

ORGANICO: attenzione sono stati modificati i giorni di raccolta. Verifica attentamente sul calendario.

INFO

Numero Verde
800.401692

lun-ven 9.00-12.30/14.00-17.00
www.setaspa.com
customer-care@setaspa.com

seta s.p.a.
società ecologia territorio ambiente



CONSORZIO DI BACINO 16

Settembre

1 M		S. Egidio
2 G	ORGANICO PLASTICA INDIFFERENZIATO	S. Elpidio vescovo
3 V		S. Gregorio mar.
4 S	SFALCI	S. Rosalia
5 D		S. Vittorino
6 L	ORGANICO	S. Umberto
7 M	CARTA	S. Regina
8 M		Natività B. V. Maria
9 G	ORGANICO	S. Sergio Papa
10 V		S. Nicola da Tolentino
11 S	SFALCI	SS. Proto e Giacinto
12 D		S. Guido
13 L	ORGANICO VETRO	S. Giovanni Crisostomo
14 M		Es. della S. Croce
15 M		B. V. Addolorata
16 G	ORGANICO PLASTICA INDIFFERENZIATO	SS. Cornelio e Cipriano
17 V		S. Roberto Bellarmino
18 S	SFALCI	S. Sofia mar.
19 D		S. Gennaro vescovo
20 L	ORGANICO	S. Eustachio
21 M	CARTA	S. Matteo ap.
22 M		S. Maurizio mar.
23 G	ORGANICO	S. Pio da Pietralcina
24 V		S. Pacifico prete
25 S	SFALCI	S. Aurelia
26 D		SS. Cosimo e Damiano
27 L	ORGANICO VETRO	S. Vincenzo de Paoli
28 M		S. Venceslao mar.
29 M		SS. Michele, Gabriele e Raffaele
30 G	ORGANICO PLASTICA INDIFFERENZIATO	S. Girolamo

RAEE: COME SMALTIRLI

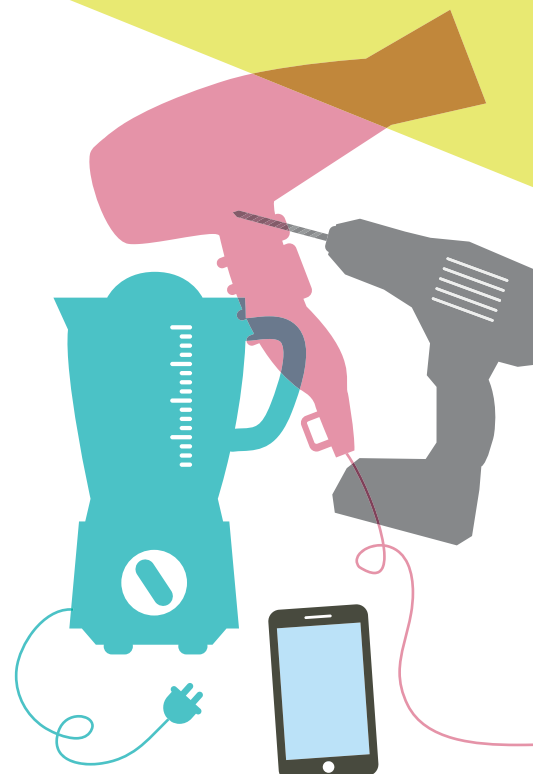

I rifiuti da apparecchiature elettriche ed elettroniche non vanno assolutamente conferiti nell'indifferenziato!

E allora come smaltirli?

- **CdR**: portali gratuitamente in uno dei centri di raccolta consortili.
- **1 contro 1**: restituzione gratuita di qualsiasi tipologia di RAEE, a fronte di un acquisto equivalente.
- **1 contro 0**: consegna gratuita (senza acquisto) dei RAEE di piccole dimensioni inferiori a 25 cm presso i punti vendita con superficie maggiore di 400 mq.

Lo sapevi...?

I RAEE possono contenere **sostanze altamente pericolose** per l'uomo e l'ambiente, ma anche **materie prime nobili** e riciclabili. Una tonnellata di rifiuti elettrici contiene **100 volte più oro** rispetto ad una tonnellata di minerale!

SETTEMBRE

BRUSASCO

SFALCI. Servizio a pagamento. Passaggio nei giorni indicati da calendario. Per l'attivazione contattare il Numero Verde 800.401692.

ORGANICO: attenzione sono stati modificati i giorni di raccolta. Verifica attentamente sul calendario.

INFO

Numero Verde
800.401692

lun-ven 9.00-12.30/14.00-17.00
www.setaspa.com
customercare@setaspa.com

seta s.p.a.
società ecologia territorio ambiente



CONSORZIO DI BACINO 16

Ottobre

1 V		S. Teresa di Gesù Bambino
2 S	SFALCI	SS. Angeli Custodi
3 D		S. Gerardo
4 L	ORGANICO	S. Francesco d'Assisi
5 M	CARTA	S. Placido mar.
6 M		S. Bruno
7 G	ORGANICO	B. V. del Rosario
8 V		S. Pelagia, S. Reparata
9 S	SFALCI	S. Dionigi
10 D		S. Daniele vescovo
11 L	ORGANICO VETRO	S. Firmino
12 M		S. Serafino
13 M		S. Edoardo re
14 G	ORGANICO PLASTICA INDIFFERENZIATO	S. Callisto I Papa
15 V		S. Teresa d'Avila
16 S	SFALCI	S. Edvige
17 D		S. Ignazio d'Antiochia
18 L	ORGANICO	S. Luca Evangelista
19 M	CARTA	S. Isacco mar.
20 M		S. Maria Bertilla
21 G	ORGANICO	S. Orsola
22 V		S. Donato
23 S	SFALCI	S. Giov. da Capestrano
24 D		S. Antonio M.C.
25 L	ORGANICO VETRO	S. Crispino
26 M		S. Evaristo
27 M		S. Fiorenzo vescovo
28 G	ORGANICO PLASTICA INDIFFERENZIATO	S. Simone
29 V		S. Ermelinda
30 S	SFALCI	S. Germano vescovo
31 D		S. Lucilla, S. Quintino

IL CICLO NATURALE DELL'ORGANICO



Gli scarti organici rappresentano circa **un terzo dei nostri rifiuti** totali. In discarica producono **biogas** pericoloso per l'atmosfera e nel termovalorizzatore rendono più difficile la combustione. Per questo è importante raccogliarli separatamente per permetterne il recupero con il **compostaggio!**

Che cos'è il compost?

Il compost è un **fertilizzante naturale** ottenuto dalla decomposizione dei rifiuti organici. Negli impianti industriali, viene prodotto attraverso un processo che riproduce, accelerandolo, quanto già avviene normalmente in natura.

Come si differenzia correttamente?

GUARDA IL VIDEO!



Cattura con lo smartphone questo QR code

OTTOBRE

BRUSASCO

SFALCI. Servizio a pagamento. Passaggio nei giorni indicati da calendario. Per l'attivazione contattare il Numero Verde 800.401692.

ORGANICO: attenzione sono stati modificati i giorni di raccolta. Verifica attentamente sul calendario.

INFO

Numero Verde
800.401692

lun-ven 9.00-12.30/14.00-17.00

www.setaspa.com

customercare@setaspa.com

seta s.p.a.
società ecologia territorio ambiente



CONSORZIO DI BACINO 16

Novembre

1 L		Tutti i Santi
2 M	ORGANICO CARTA	Comm. dei defunti
3 M		S. Martino Porres, S. Silvia
4 G		S. Carlo Borromeo
5 V		S. Zaccaria profeta
6 S	SFALCI	S. Leonardo
7 D		S. Ernesto
8 L	VETRO	S. Goffredo vescovo
9 M	ORGANICO	S. Oreste
10 M		S. Leone Magno
11 G	PLASTICA INDIFFERENZIATO	S. Martino
12 V		S. Renato
13 S	SFALCI	S. Diego
14 D		S. Giocondo
15 L		S. Alberto Magno
16 M	ORGANICO CARTA	S. Margherita di S.
17 M		S. Elisabetta di Ungh.
18 G		S. Oddone
19 V		S. Fausto
20 S	SFALCI	S. Ottavio
21 D		Pres. B.V. Maria
22 L	VETRO	S. Cecilia
23 M	ORGANICO	S. Clemente I
24 M		Cristo Re
25 G	PLASTICA INDIFFERENZIATO	S. Beatrice
26 V		S. Corrado
27 S	SFALCI	S. Virgilio
28 D		I d'Avvento
29 L		S. Saturnino martire
30 M	ORGANICO CARTA	S. Andrea ap.

NON TUTTO VIENE RICICLATO



Nel **2019** ogni abitante del Consorzio di Bacino 16 ha prodotto mediamente **440 kg di rifiuti**, di cui circa il **40%** non recuperabili. Si può e si deve ancora migliorare per raggiungere l'**obiettivo regionale del 70%** di raccolta differenziata entro il 2025.

La frazione residua

Il **termovalorizzatore TRM** di Torino usa i rifiuti non riciclabili come combustibile per produrre **energia elettrica e calore**. I fumi di scarico vengono filtrati accuratamente prima di arrivare al camino, e le ceneri vengono trattate e smaltite.

Come si differenzia correttamente?

GUARDA IL VIDEO!



Cattura con lo smartphone questo QR code

NOVEMBRE

BRUSASCO

SFALCI. Servizio a pagamento. Passaggio nei giorni indicati da calendario. Per l'attivazione contattare il Numero Verde 800.401692.

ORGANICO: attenzione sono stati modificati i giorni di raccolta. Verifica attentamente sul calendario.

INFO

Numero Verde
800.401692

lun-ven 9.00-12.30/14.00-17.00
www.setaspa.com
customercare@setaspa.com

seta s.p.a.
società ecologia territorio ambiente



CONSORZIO DI BACINO 16

Dicembre

1 M		S. Ansano
2 G		S. Bibiana, S. Savino
3 V		S. Francesco Saverio
4 S		S. Barbara
5 D		II d'Avvento
6 L	VETRO	S. Nicola vescovo
7 M	ORGANICO	S. Ambrogio
8 M		Immacolata Concezione
9 G	PLASTICA INDIFFERENZIATO	S. Siro
10 V		N. S. di Loreto
11 S		S. Damaso P.
12 D		III d'Avvento
13 L		S. Lucia
14 M	ORGANICO CARTA	S. Giov. della Croce
15 M		S. Valeriano
16 G		S. Albina
17 V		S. Lazzaro
18 S		S. Graziano
19 D		IV d'Avvento
20 L	VETRO	S. Liberato martire
21 M	ORGANICO	S. Pietro Canisio
22 M		S. Francesca Cabrini
23 G	PLASTICA INDIFFERENZIATO	S. Vittoria
24 V		S. Delfino
25 S		Natale del Signore
26 D		S. Stefano
27 L		S. Giovanni Apostolo
28 M	ORGANICO CARTA	SS. Innocenti Martiri
29 M		S. Tommaso B.
30 G		S. Eugenio V., S. Ruggero
31 V		S. Silvestro papa

LA SPESA INTELLIGENTE



Un terzo dei rifiuti domestici è costituito da imballaggi. Ma quanti di essi, appena acquistati, vanno a finire direttamente nella pattumiera?

Come ci indica la **strategia europea** per la gestione dei rifiuti, la vera soluzione è **contenere la produzione alla fonte**, ovvero acquistarne meno!

- **Evita** i prodotti "usa e getta"
- **Preferisci** i prodotti sfusi e "al banco"
- **Scegli** prodotti con imballaggio riciclato o monomateriale
- **Usa** le borse riutilizzabili quando fai la spesa
- **Bevi** l'acqua del rubinetto

Stop all'usa e getta!

Una recente **Direttiva Europea** ha finalmente **vietato** entro il 2021 alcuni **oggetti in plastica monouso**: cotton fioc, posate, piatti, cannucce, bastoncini per palloncini, buste.

DICEMBRE

BRUSASCO

SFALCI. Servizio a pagamento. Passaggio nei giorni indicati da calendario. Per l'attivazione contattare il Numero Verde 800.401692.

ORGANICO: attenzione sono stati modificati i giorni di raccolta. Verifica attentamente sul calendario.

INFO

Numero Verde
800.401692

lun-ven 9.00-12.30/14.00-17.00

www.setaspa.com

customercare@setaspa.com

seta s.p.a.
società ecologia territorio ambiente



CONSORZIO DI BACINO 16

1 S		Maria SS. Madre di Dio
2 D		S. Basilio Vescovo
3 L	VETRO	S. Genoveffa
4 M	ORGANICO	S. Ermete, S. Tito
5 M		S. Amelia
6 G		Epifania del Signore
7 V		S. Luciano, S. Raimondo
8 S	PLASTICA INDIFFERENZIATO	S. Massimo, S. Severino
9 D		S. Giuliano martire
10 L		S. Agatone, S. Aldo
11 M	ORGANICO CARTA	S. Iginò papa
12 M		S. Modesto mar.
13 G		S. Ilario
14 V		S. Felice, S. Bianca
15 S		S. Mauro ab.
16 D		S. Marcello papa
17 L	VETRO	S. Antonio ab.
18 M	ORGANICO	S. Liberata
19 M		S. Mario mar.
20 G	PLASTICA INDIFFERENZIATO	S. Sebastiano
21 V		S. Agnese
22 S		S. Vincenzo m.
23 D		S. Emerenziana
24 L		S. Francesco di Sales
25 M	ORGANICO CARTA	Conversione di S. Paolo ap.
26 M		SS. Timoteo e Tito, S. Paola
27 G		S. Angela Merici
28 V		S. Tommaso d'Aquino e S. Valerio
29 S		S. Costanzo, S. Cesario
30 D		S. Martina, S. Savina
31 L	VETRO	S. Giovanni Bosco

ECONOMIA CIRCOLARE



Attualmente stiamo vivendo come se avessimo una Terra e mezza a disposizione, e prima del 2050 arriveremo a consumare come se ne avessimo due.

È necessario cambiare!

L'economia circolare è un **sistema economico progettato per auto-rigenerarsi**. Significa ridurre ed **eliminare gli scarti**, inserendoli di nuovo nel ciclo produttivo e **allungando la durata di vita dei prodotti** di consumo.

Non c'è riciclo senza qualità!

Il riciclo dei rifiuti consente di ottenere "materia prima seconda" destinata alla produzione di nuovi oggetti, con conseguente **risparmio di materie prime ed energia**. Differenziare correttamente i rifiuti è il primo passo di questo processo.

GENNAIO 2022

BRUSASCO

SFALCI. Servizio a pagamento. Passaggio nei giorni indicati da calendario. Per l'attivazione contattare il Numero Verde 800.401692.

ORGANICO: attenzione sono stati modificati i giorni di raccolta. Verifica attentamente sul calendario.

INFO

Numero Verde
800.401692

lun-ven 9.00-12.30/14.00-17.00

www.setaspa.com
customercare@setaspa.com

seta s.p.a.
società ecologia territorio ambiente



CONSORZIO DI BACINO 16